

**Receptáculo postal**

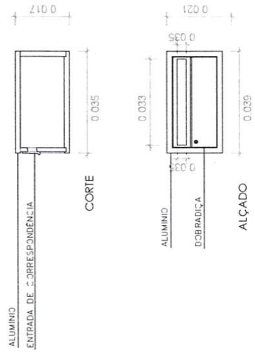

ALUMÍNIO  
ENTRADA DE RESPONSABILIDADE

CORIE

ALUMÍNIO  
DIBRADIÇA

ALÇADO

NOTA:  
RECEPTÁCULO POSTAL DE ACORDO COM O DECRETO  
REGULAMENTAR Nº. 21/98 de 4 de SETEMBRO, COM A REDACÇÃO EM VIGOR.

**LEGENDA DE MATERIAIS E CORES:**

- 05 - REBOCO AREADO FINO PINTADO A TINTA NA COR BRANCA
- 06 - PORTÕES METÁLICOS PINTADOS A BRANCO

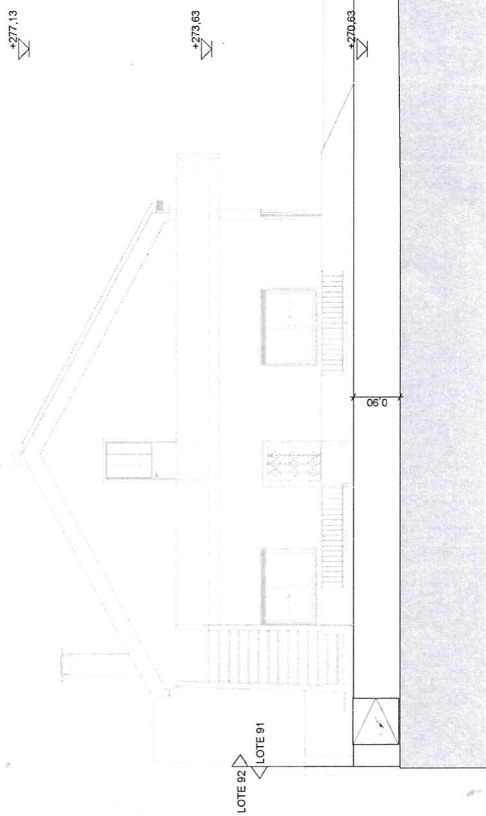
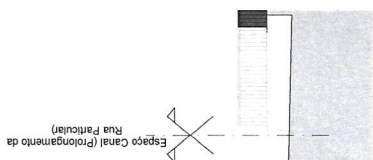

ALÇADO DO MURO - CAMINHO PEDONAL

277.13

LOTE 89

273.63

270.63

LOTE 91

LOTE 95

Comunidade  
Pedonal

CAXA DE ENERGIA ELÉTRICA, COM VISOR PARA CONTAGEM  
CAXA DO CONTADOR DE ÁGUA, COM VISOR PARA A CONTAGEM  
RECEPTÁCULO POSTAL

ALÇADO DO MURO PARA O ESPAÇO CANAL (PROLONGAMENTO DA RUA PARTICULAR)

NOTAS:  
Todas as dimensões deverão ser confirmadas em obra

PROJETO DE ARQUITECTURA

Teresa de Fátima Rodrigues Garcia - Insc. O.A. sob nº 10101

PRACETA GIL EAMES 4 R/CH - LOJA 1  
2890 - 444 STO ANTONIO DOS CAVALEROS  
T: 219 314 0281 / 961 882 128  
e-mail: cat@teresaegarcia.com

Pormenor de acesso automóvel

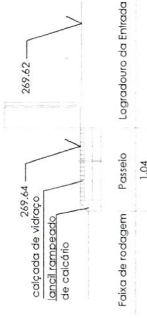

Pormenor de acesso pedonal

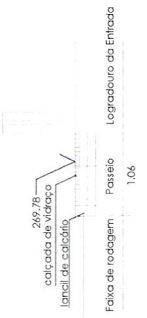

Projeto: LEGALIZAÇÃO DE MORADIA UNIFAMILIAR COM OBRA  
Lote 91, Rua Particular, B.º Sete Quintas, Caneças, Odivelas  
Olivia do Amparo Teixeira Jesus e Outro

ALTERAÇÕES

Escala: 1/100  
Data: OUTUBRO 2022  
Desenho n.º

Alçado Muro, pormenores transição e receptáculo postal